

# A GLASS CAR tem o Puma certo para você.



E também é a autorizada mais preocupada com o seu Puma.

Quando o assunto é Puma, a GLASS CAR está preparada para atender você.

Ela presta os melhores serviços, com o melhor atendimento.

- Pumas novos e usados • Caminhões Puma
- Funilaria, pintura e mecânica especializada • Peças originais.



Revendedor Autorizado

Escritório:  
R. Turiaçu, 1435 - Perdizes.  
Loja e oficina:  
Av. Sumaré, 79 - Perdizes -  
tels.: (011) 262-4083 e 65-9755.

São Paulo - SP



Veículos e Peças Ltda.

## PARA A ZANZIBAR O SILÊNCIO É MUITO IMPORTANTE. E O PREÇO TAMBÉM.



Há 11 anos a **Indústria Mecânica Zanzibar** fabrica e fornece para todo o Brasil silenciosos, suspensores e abraçadeiras para todos os carros nacionais. Para ter todo este sucesso, a **Zanzibar** faz algo muito simples: alia o máximo de qualidade ao menor preço de venda. Com isto, a **Zanzibar** mostra que dá a maior importância aos seus produtos, ao preço e, principalmente, a você.

Também temos escapamentos para toda a linha de carros de passeio Mercedes.

À VENDA NAS MELHORES LOJAS DO RAMO.

**indústria mecânica zanzibar Ltda.**

VENDAS SÓ PARA O ATACADO.

R. Padre Antonio D'Angelo, 96 - Casa Verde - São Paulo - SP - CEP 02516 - tels.: 265-1916 e 266-3435.

# São Paulo

## Belas peças do mobiliário brasileiro

A primeira tentativa foi feita em Santana do Parnaíba, onde Christian-Jack Heymès e Germaine Veltman tinham casas para fim de semana. Foi assim que surgiu a primeira **Patrimônio**, uma loja especializada em antiguidades que fez um grande sucesso em toda a região. Foi esse sucesso que acabou determinando a abertura de uma outra **Patrimônio**, em São Paulo, na região dos Jardins, na rua da Consolação, 3417 (tel. 853-0340).

Com a experiência de arquite-

to e decorador, Christian seleciona para as suas duas **Patrimônio** peças do mobiliário brasileiro (geralmente provenientes de Goiás ou de Minas), além de imagens e objetos que traz do exterior. Assim, é possível encontrar por lá uma cristaleira-vitrine policromada por Cr\$ 180 000,00, um binóculo de madreperla com cabo, por Cr\$ 18 000,00; um espelho francês, estilo 1.º Império de Napoleão, por Cr\$ 55 000,00; um conjunto de escritório vitoriano por Cr\$ 52 000,00 ou o conjunto de licoireira por Cr\$ 14 000,00.

Quem quiser conhecer a **Patrimônio**, durante um passeio a Santana do Parnaíba, deve anotar o endereço: rua André Fernandes, 6, tel. 424-1035.

Fotos Milton Shirata

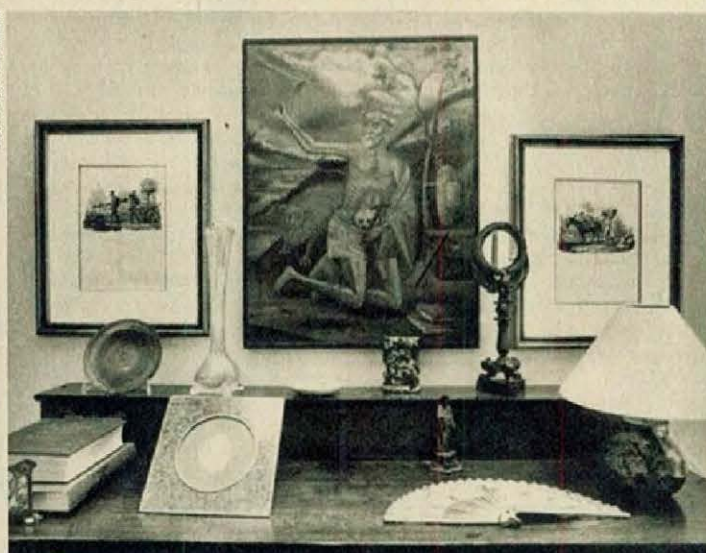

Goiás e Minas são os maiores fornecedores da **Patrimônio**.

## Cartões, um presente de bom gosto

São vinte jovens, de 20 a 30 anos, envolvidos com o assunto arte e agrupados sob o nome de **Emcomum**. Com aquarela, fotografia, litogravura, xilogravura, colagem, pastel, textos-poemas, eles criaram os cartões-lembranças, que além de um presente, são obras de arte que podem ser emolduradas.

A idéia dos cartões-lembrança surgiu em 1980 e vem sendo de-

envolvida pelo grupo por preços que variam de Cr\$ 150,00 a Cr\$ 1 000,00.

Os cartões — tamanho médio de 13 x 18 cm — podem ser pedidos ao grupo **Emcomum** pela caixa postal 58079, São Paulo, ou pelos telefones 883-0371 (Ro-



Cartões-lembrança do **Emcomum**.